

ETAPE 5

Diagnostics administratif et politique

ETAPE 4

Diagnostics éducationnel et organisationnel

ETAPE 3

Diagnostics comportemental et environnemental

ETAPE 2

Diagnostic épidémiologique

ETAPE 1

Diagnostic social

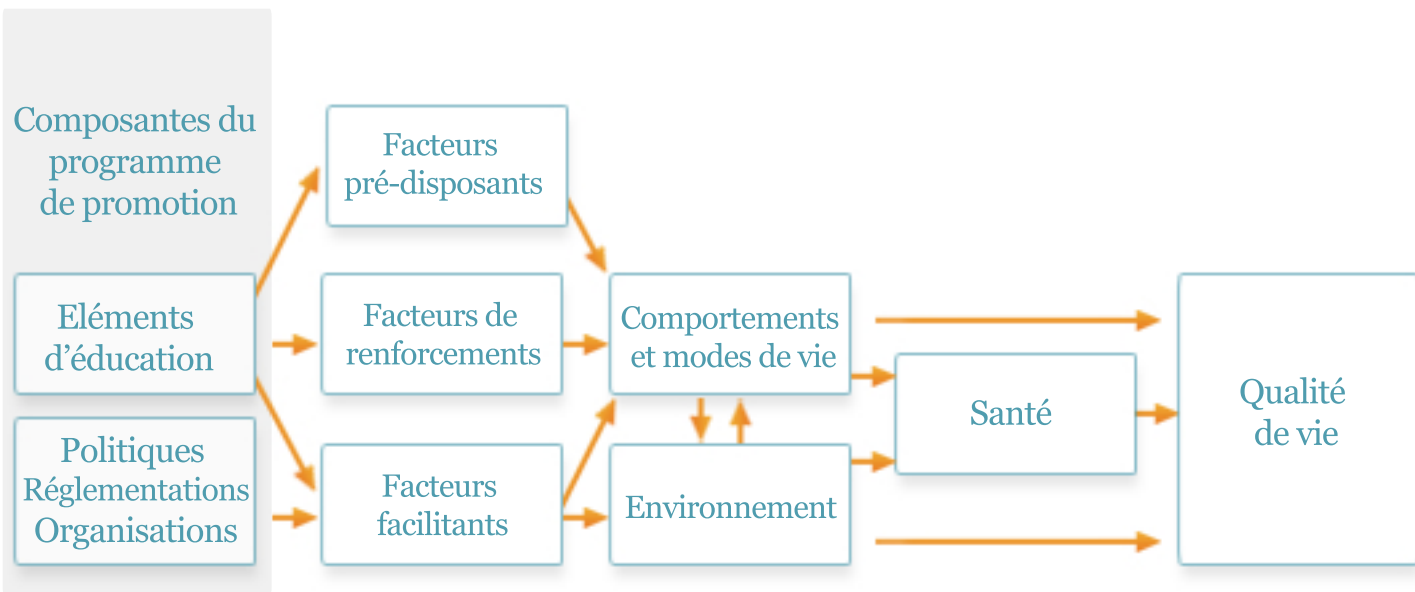

Adaptation du guide « Comment créer un outil pédagogique en santé : guide méthodologique ».
Auteurs : Catherine Spièce et Maïté Frérotte, du Service Promotion de la Santé de l'UNMS ;
Chantal Vandoorne et Sophie Grignard, de l'APES-ULg (Bruxelles, 2004).

